



MARCO Y EXAMEN DE RENDIMIENTO

Foro de Economía y Política Regional

Alicante

7 y 8 de marzo de 2019

*Dirección General de Fondos Europeos
Secretaría de Estado de Presupuestos y Gastos
Ministerio de Hacienda*

- EXAMEN DE RENDIMIENTO (EGESIF 21.02.2019)
- SITUACIÓN ACTUAL MR PO
- OTROS

EXAMEN DE RENDIMIENTO 2019

2 meses

3 meses

2 meses

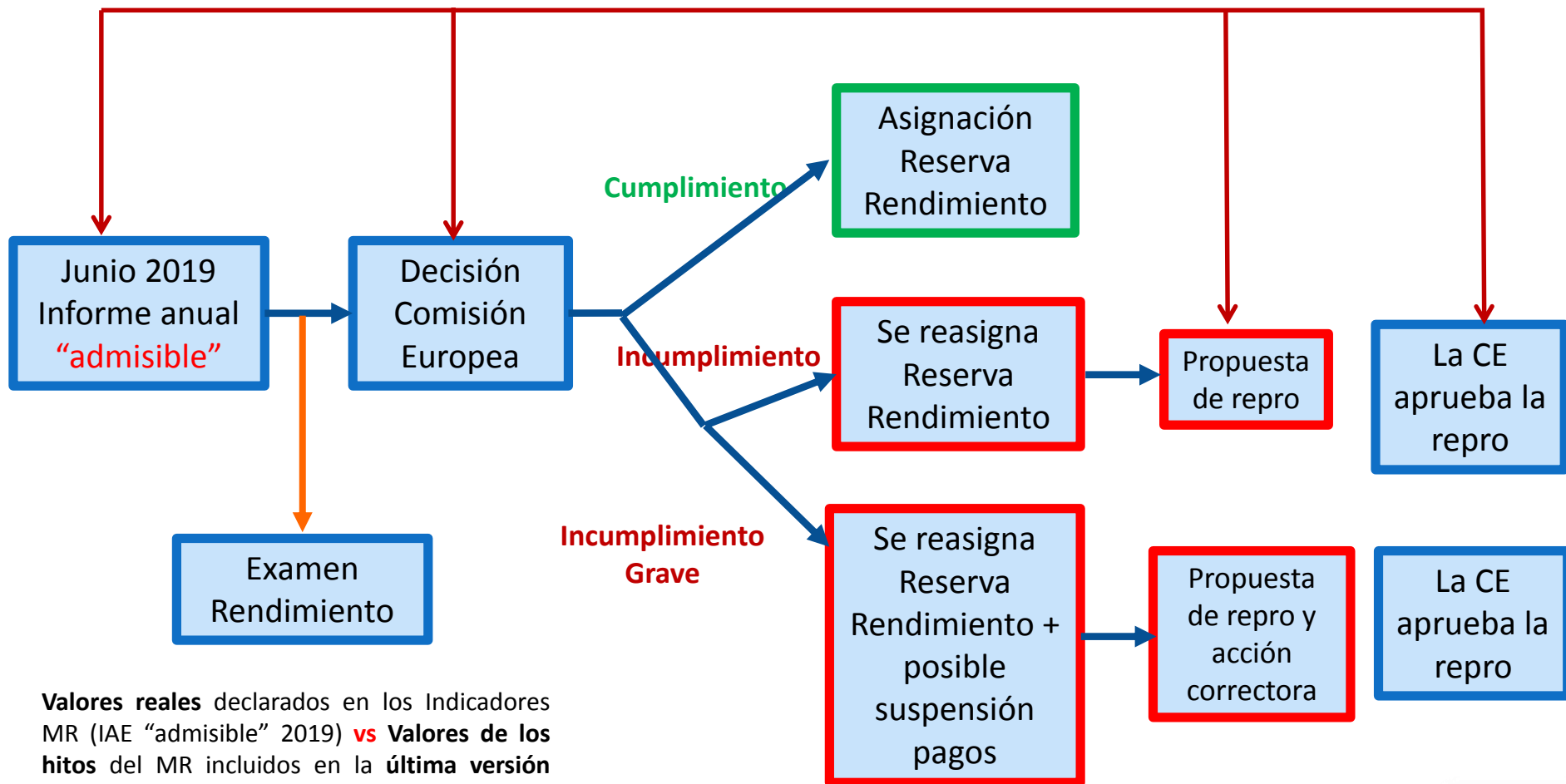

Valores reales declarados en los Indicadores MR (IAE "admisible" 2019) vs Valores de los hitos del MR incluidos en la última versión aprobada del programa (dic. 2018)

EXAMEN DE RENDIMIENTO (EGESIF)

Ejercicio complejo en toda la UE

- En toda la UE: **519 POs** y **2.625 Ejes** (todos los Fondos EIE)
- Como resultado del **Examen de Rendimiento**: se asignarán definitivamente **26.000 MEUR** en ejes que SÍ hayan cumplido el MR.
- **Ejercicio complicado**: para la CE y los EEMM
- **Base legal**: art. 21 y 22 RDC y Art 6 Rgto (UE) 215/2014

EXAMEN DE RENDIMIENTO (EGESIF)

Examen y decisión

- Se examina el logro de los **hitos 2018**
- **Decisión CE** → identifica los ejes que **SÍ** han cumplido MR.
- La reserva asigna **definitivamente** a los ejes que **SÍ cumplen**.
- La de los ejes que **NO cumplen**, debe **reasignarse**.
- El **examen de rendimiento** → en base a la información del “**IAE admisible**” enviado por SFC.
- Los valores de los hitos 2018 se comparan con **la última versión vigente del PO** (dic 2018).

EXAMEN DE RENDIMIENTO (EGESIF)

Indicadores Financieros

- La información recogida en el IAE de los IFF → gasto **certificado remitido a la CE (SPaCE) incluso en 2019**, correspondiente a gasto **incurrido** por los beneficiarios y **pagado en 2018**.
- Pero no necesariamente pagado por la Autoridad de Gestión al beneficiario en 2018.
- Solo se tendrán en cuenta los gastos recogidos en gastos certificados a la CE (SPaCE) **antes de la remisión de los IAE**.

EXAMEN DE RENDIMIENTO (EGESIF)

Indicadores de Productividad

- Valores alcanzados por las **operaciones iniciadas** (finalizadas o en curso).
- **NO valores estimados**, ni previstos o futuros.
- Valores **efectivamente producidos**, y aunque no se hayan realizado todos los pagos.

EXAMEN DE RENDIMIENTO (EGESIF)

Fiabilidad de los Datos

- Es esencial asegurar la **fiabilidad de la información sobre indicadores del IAE**.
- Las deficiencias en la calidad y fiabilidad del sistema de seguimiento o de los datos de indicadores podrán llevar a **suspensiones de pagos** (Art. 142(1) d) RDC)
- La CE solicita **chequear y verificar los datos del IAE** antes de su remisión por SFC, para minimizar riesgo de errores.
- La CE solicita remitir los **IAE todos juntos** → para poder reducir el nº de Decisiones (idealmente 1 Decisión por EM y Fondo)

EXAMEN DE RENDIMIENTO (EGESIF)

Reasignación de la Reserva-Plazos

2 meses tras la remisión IAE para que la CE emita la Decisión.

3 meses desde la Decisión de la CE para que el EM proponga la reprogramación.

2 meses para que la CE adopte la modificación del PO (1 mes para remitir observaciones)

- Se debe respetar la **concentración temática** y las **asignaciones mínimas**.
- Se debe reasignar la reserva **dentro de la misma categoría de región y Fondo**.

REGULACIÓN MR: FLEXIBILIDAD

Artículo 22(5) Aplicación del Marco de Rendimiento

- *La propuesta de reasignación de la reserva de rendimiento que presente el EM respetará la **concentración temática** y las **asignaciones mínimas** previstas en el Reglamento y en las normas específicas de los Fondos.*
- *No obstante, en caso de que una o varias prioridades vinculadas a la concentración temática o a las asignaciones mínimas **no hayan alcanzado sus hitos**, el EM podrá proponer una **reasignación de la reserva que no cumpla las condiciones y asignaciones mínimas antes mencionadas.***

- REUNIÓN EGEŞIF 21 FEBRERO 2019
- SITUACIÓN ACTUAL MR PO
- OTROS

SITUACIÓN MR (PREVISIONES)

Indicadores Financieros

	1	2	3	4	5	6	7	9	10	12	14	15	< 65%	> 65% < 75%	Interm	Cumplen
EX	▼▼▼	▲	▲	▲		▲	▲	▼▼▼	▲				2			6
AN	▼▼▼	⊖	▲	▼▼▼	▼▼▼	⊖	▲	▲	▲				3		2	4
CM	▲	▲	▲	▼▼▼		▲		▼▼▼	▲		▼		2	1		5
IC	▲	▲	▲	▲	▲	▲	▼▼▼	▲	▼▼▼			▲	2			8
ME		▼▼▼	▲	▲		▼▼▼	▲	▲	▲				2			5
MU	▲	▼▼▼	⊖	▼▼▼		▼▼▼		▼▼▼	▼				4	1	1	1
AR	▲	▲	⊖	▼▼▼		▲							1		1	3
AS	▲	▼▼▼	▲	▲		▲		▲	▲				1			6
BB	▲	▲	▼▼▼	▲		▲			▲				1			5
CE		▼▼▼	▲	▲		▲	▼▼▼	▼	▼▼▼				3	1		3
CL	▲	▼▼▼	▲	▼▼▼		▲							2			3
CN	▲	▲	▲	▲				▲	▲							6
CT	▲	▲	▲	⊖		▼▼▼							1		1	3
CV	▲	▲	▲	▲		▼▼▼							1			4
EU	▲	▲	▲	▲	▲	▲										6
GA	▲	▲	▲	▲	▲	▲		▲	▲							8
LR	▲	▼▼▼	▲	▲		▲							1			4
MD			▲	▲				▲			▼▼▼		1			3
NA	▲	▼	▲	▼▼▼									1	1		2
PE Menos	▲	▲	▲	▼▼▼		▼▼▼	▲			▲			2			4
PE Trans	▲	▲	▲	▼▼▼		▼▼▼	▲			▲			2			5
PE Más	▲	▲	▲	▼▼▼		▼▼▼	▲			▲			2			5

SITUACIÓN MR (PREVISIONES)

Total Marco de Rendimiento

	1	2	3	4	5	6	7	9	10	12	14	15	No cumplen	Cumplen
EX	▼	▲	▲	▲		▲	▲	▼	▲				2	6
AN	▼	▲	▲	▼	▼	▲	▲	▲	▲		▲		3	7
CM	▼	▲	▼	▼		▲		▼	▼		▼		6	2
IC	▲	▲	▲	▲	▲	▲	▼	▲	▼			▲	2	8
ME		▼	▲	▲		▼	▼	▲	▲				3	4
MU	▼	▼	▼	▼		▼		▼	▼				7	
AR	▼	▲	▼	▼		▼							4	1
AS	▲	▼	▲	▼		▲		▲	▲				2	5
BB	▼	▲	▼	▲		▲			▲				2	4
CE		▼	▲	▲		▲	▼	▼	▼				4	3
CL	▲	▼	▼	▼		▲							3	2
CN	▲	▲	▲	▲				▲	▲					6
CT	▼	▲	▲	▼		▼							3	2
CV	▲	▲	▲	▲		▼							1	4
EU	▲	▲	▲	▲	▲	▲								6
GA	▲	▲	▲	▲	▲	▲		▲	▲					8
LR	▼	▼	▲	▲		▲							2	3
MD	▲	▲	▲	▲		▼		▲			▼		2	5
NA	▲	▼	▲	▼									2	2
PE Menos	▲	▲	▲	▼		▼	▲			▲			2	5
PE Trans	▲	▲	▲	▼		▼	▲			▲			2	5
PE Más	▲	▲	▲	▼		▼	▲			▲			2	5

EJECUCIÓN PO REG OT 1 A OT4

Ejecución PO Regionales (%) en concentración temática
Total y por categoría de región

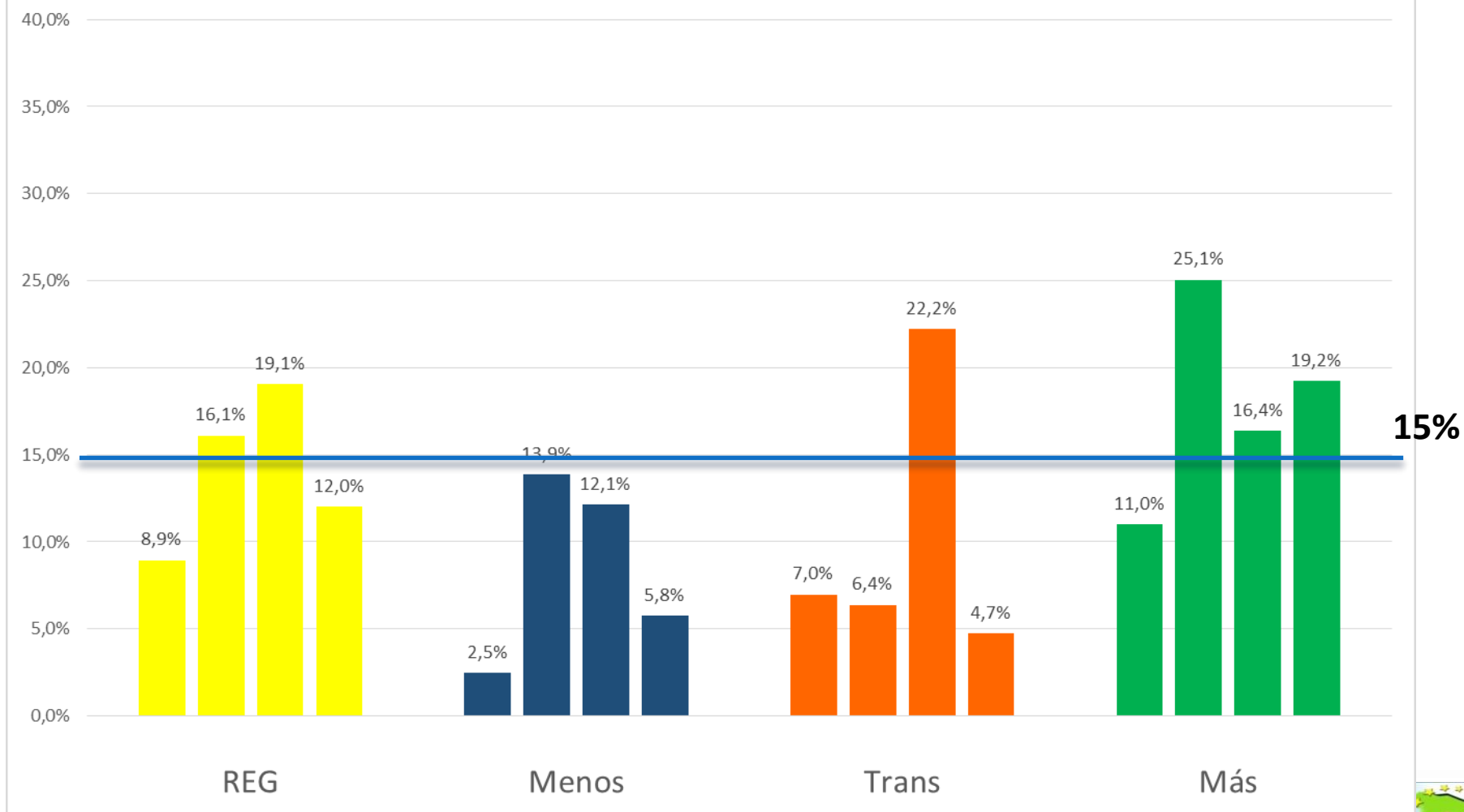

EJECUCIÓN POPE OT 1 A OT4

Ejecución POPE (%) en concentración temática
Total y por categoría de región

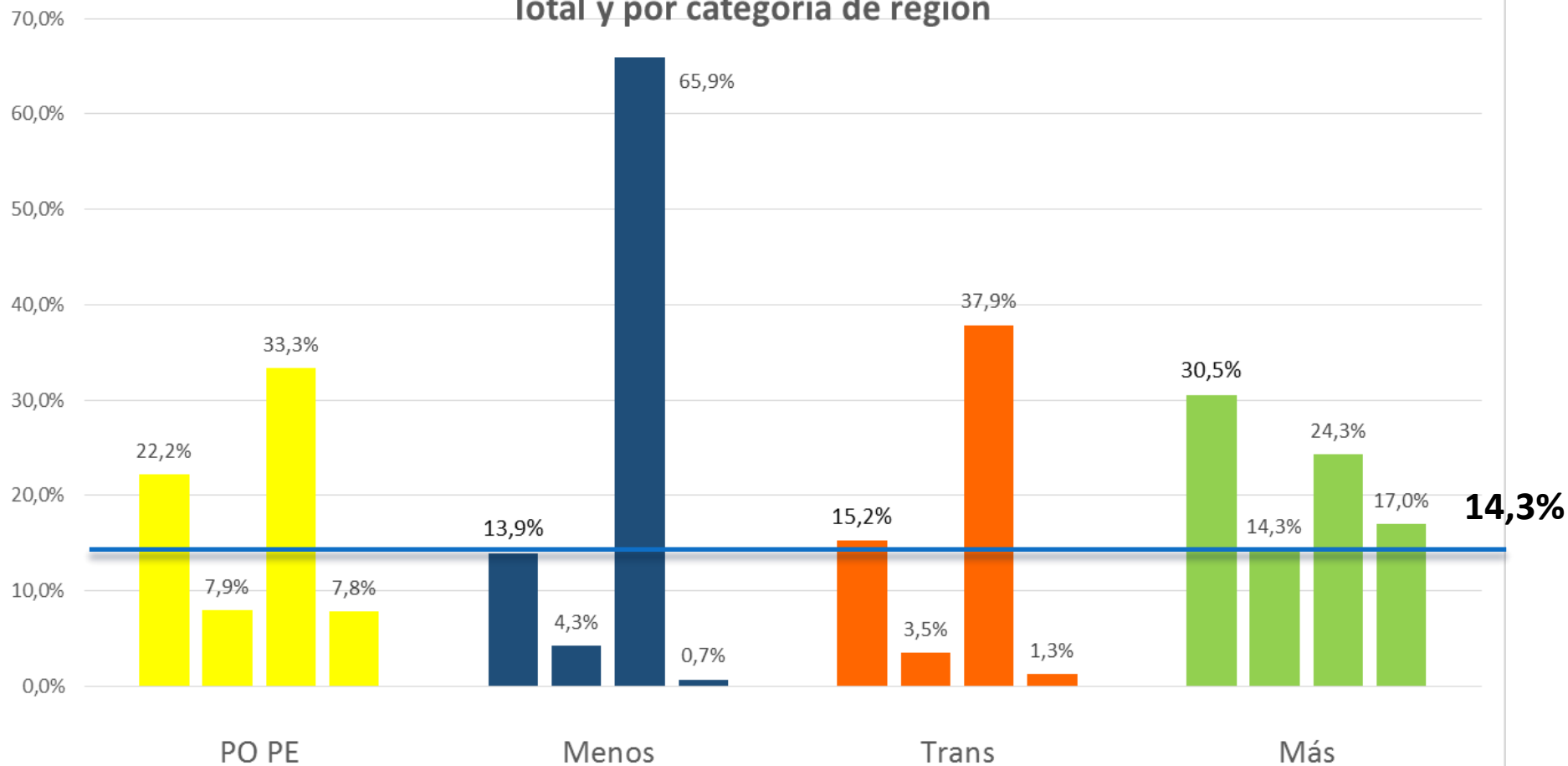

RESERVA A REASIGNAR SEGÚN PREVISIONES

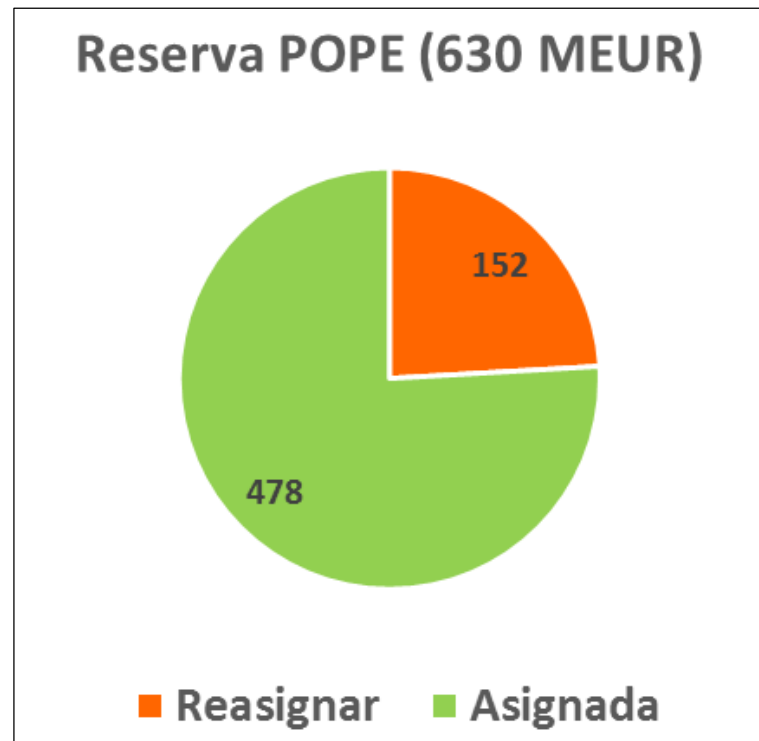
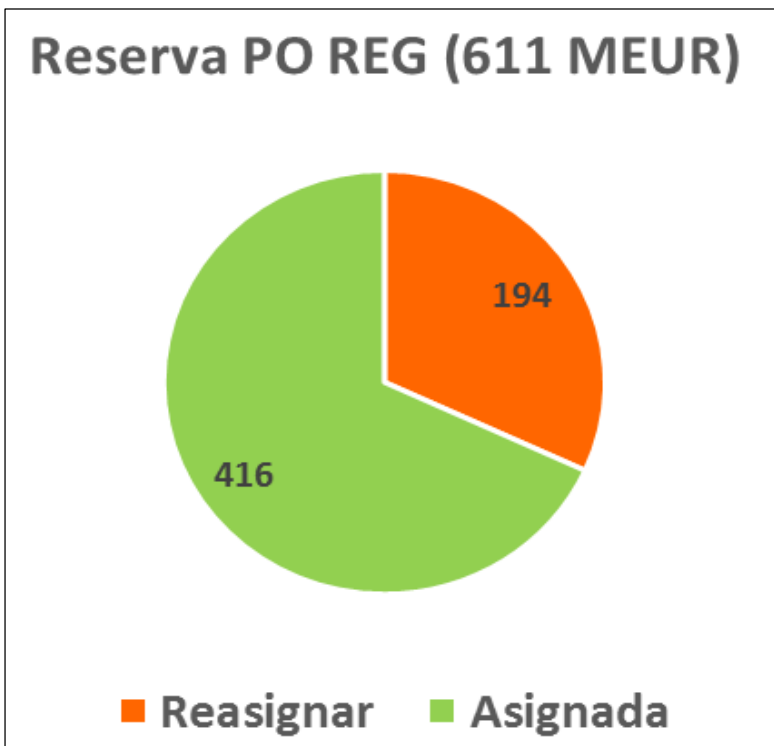

PROPUESTAS DE REPROGRAMACIÓN

- Se deben presentar las propuestas de reprogramación al **Comité de Seguimiento mayo-junio 2019**.
- **Reasignando la reserva** de los ejes que incumplen a otros ejes que sí cumplen.
- Para este ejercicio, **la concentración temática no es limitante**.
- Se analizarán caso por caso las **reprogramaciones adicionales** para comprobar la concentración.

- REUNIÓN EGEŞIF 21 FEBRERO 2019
- SITUACIÓN ACTUAL MR PO
- OTROS

ACTIVIDADES DE SEGUIMIENTO Y EVALUACIÓN EN CURSO

- **Versión actualizada del AA (febrero 2019):** se ha remitido por SFC a la CE.

En elaboración:

- **Informe de Evolución del AA (agosto 2019)**
- **Evaluación POPE 2019**
- **Evaluación de impacto:** banda ancha y sociedad digital
- **Informe de Seguimiento Ambiental POPE**



ACTIVIDADES DE SEGUIMIENTO Y EVALUACIÓN EN CURSO

ACUERDO DE ASOCIACIÓN (I)

- **Versión actualizada del AA (febrero 2019):** se ha remitido por SFC a la CE.
- En base a las **últimas versiones de los programas** (aprobadas antes de 31.12.2018) de todos los Fondos EIE.



ACTIVIDADES DE SEGUIMIENTO Y EVALUACIÓN EN CURSO

INFORME DE EVOLUCIÓN DEL AA 2019

- **Artículo 52 RDC.** *A más tardar el 31 de agosto de 2019, el EM presentará a la CE un informe de evolución sobre la ejecución del AA a 31.12.2018 (igual en 2016).*
- Contendrá la información y la evaluación sobre:
 - Los cambios en las necesidades de desarrollo del EM.
 - Los avances en la consecución de los objetivos de la UE2020 y de los OTs seleccionados, y en particular con respecto a los hitos fijados en el MR ...
 - Mecanismos de coordinación.
 - Enfoques integrados sobre el desarrollo territorial
 - Acciones de mejora de la capacidad y reducción de cargas.
 - Papel del partenariado
 - Aplicación de los principios horizontales



ACTIVIDADES DE SEGUIMIENTO Y EVALUACIÓN EN CURSO

EVALUACIÓN Programas Operativos 2019

- Contempladas en los PdE Específicos de Programa.
- Según la **Guía de Evaluación 2019** remitida SGPE.
- **Objetivos Evaluación PO 2019:**
 - Medir logro de objetivos/resultados
 - Analizar cumplimiento MR
 - Proponer reprogramaciones
 - Contribuir al Informe de Evolución AA
 - Justificar **reprogramaciones adicionales**



ACTIVIDADES DE SEGUIMIENTO Y EVALUACIÓN EN CURSO

EVALUACIÓN Banda Ancha y Sociedad de la Información

- Contempladas en el **Plan de Evaluación Común**
→ evaluación de impacto.
- Elabora: **DGFE e IEF**
- Datos: **INE y Fondos 2020**
- Metodología: **impacto contrafactual**

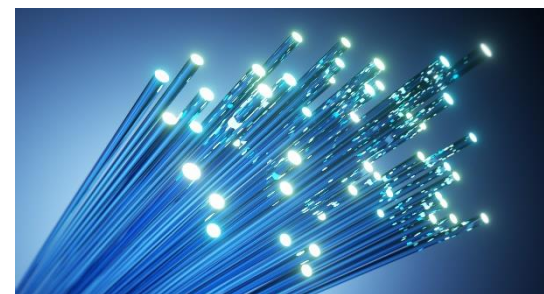

ACTIVIDADES DE SEGUIMIENTO Y EVALUACIÓN EN CURSO

SEGUIMIENTO AMBIENTAL DEL POPE

- Según la **Declaración Ambiental Estratégica del POCS y POCINT.**
- Seguimiento según indicadores del **“Perfil ambiental del España”**
- Impactos y medidas correctoras: a detallar en varios OEs (del OT4, OT6 y OT7)



sgprogev@sepg.hacienda.gob.es

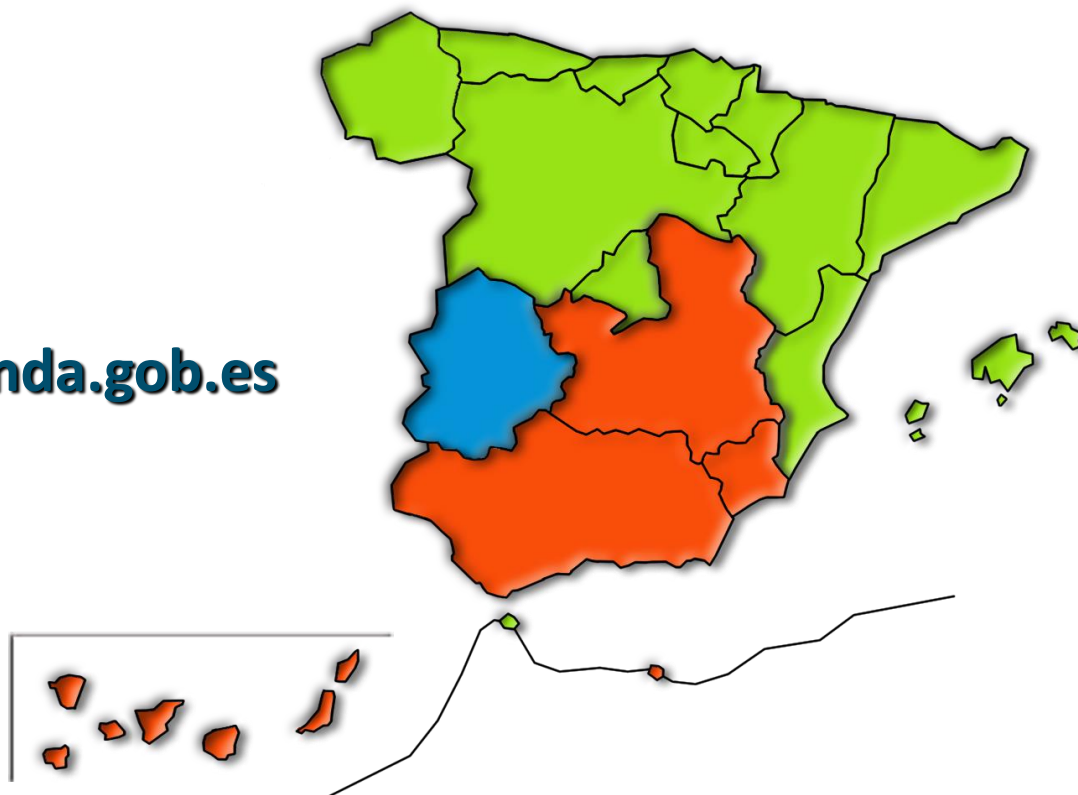

Una manera de hacer Europa